

Erstmalige Anmeldung  
in der  
OVERSO-Datenbank  
des  
Deutschen Chorverbandes

# Bildschirm der Suchmaschine

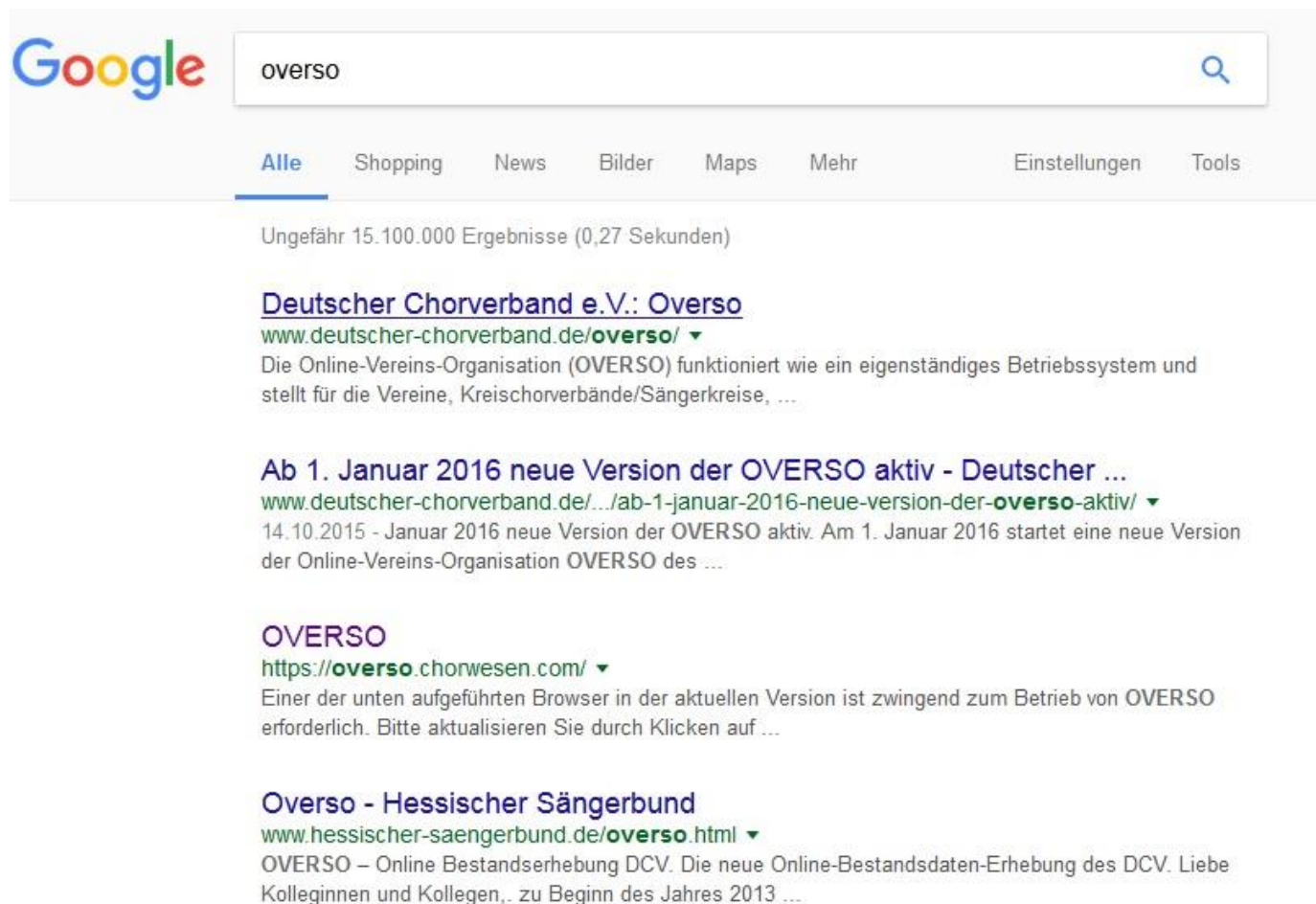

Google

overso

Alle Shopping News Bilder Maps Mehr Einstellungen Tools

Ungefähr 15.100.000 Ergebnisse (0,27 Sekunden)

**Deutscher Chorverband e.V.: Overso**  
[www.deutscher-chorverband.de/overso/](http://www.deutscher-chorverband.de/overso/) ▼  
Die Online-Vereins-Organisation (OVERSO) funktioniert wie ein eigenständiges Betriebssystem und stellt für die Vereine, Kreischorverbände/Sängerkreise, ...

**Ab 1. Januar 2016 neue Version der OVERSO aktiv - Deutscher ...**  
[www.deutscher-chorverband.de/.../ab-1-januar-2016-neue-version-der-overso-aktiv/](http://www.deutscher-chorverband.de/.../ab-1-januar-2016-neue-version-der-overso-aktiv/) ▼  
14.10.2015 - Januar 2016 neue Version der OVERSO aktiv. Am 1. Januar 2016 startet eine neue Version der Online-Vereins-Organisation OVERSO des ...

**OVERSO**  
<https://overso.chorwesen.com/> ▼  
Einer der unten aufgeführten Browser in der aktuellen Version ist zwingend zum Betrieb von OVERSO erforderlich. Bitte aktualisieren Sie durch Klicken auf ...

**OversO - Hessischer Sängerbund**  
[www.hessischer-saengerbund.de/overso.html](http://www.hessischer-saengerbund.de/overso.html) ▼  
OVERSO – Online Bestandserhebung DCV. Die neue Online-Bestandsdaten-Erhebung des DCV. Liebe Kolleginnen und Kollegen,. zu Beginn des Jahres 2013 ...

# Bildschirm nach Anklicken [www.deutscherchorverband.de/overso/](http://www.deutscherchorverband.de/overso/)

**Left Sidebar:**

- Logo: DEUTSCHER CHORVERBAND
- Navigation menu: NEWS, ÜBER UNS, LEISTUNGEN, FORTBILDUNGEN, VERANSTALTUNGEN, PRESSE, BLOG, OVERSO (highlighted in red)
- Footer: Kontakt, Newsletter, Impressum
- Social media icons: Facebook, Twitter, YouTube

**Central Content Area:**

- Header: WIR SIND GANZ CHOR!®
- Section: **OVERSO**
- Text: Die Online-Vereins-Organisation (OVERSO) funktioniert wie ein eigenständiges Betriebssystem und stellt für die Vereine, Kreischorverbände/Sängerkreise, Einzelverbände sowie den DCV als Dachverband eine Rundum-Verwaltung zur Verfügung.
- Text: Benötigte Mindestvoraussetzungen und Versionen Ihres Browsers:
- List-Group:
  - Google Chrome ab Version 43.0 (wird als Standardbrowser empfohlen)
  - Mozilla Firefox ab Version 20.0
  - Microsoft Internet Explorer ab Version 10.0
  - Aktiviertes Javascript
  - Aktivierte Cookies
- Text: Bei technischen Problemen oder Fragen schreiben Sie bitte eine E-Mail an: [dcv\\_supportfat@overso.de](mailto:dcv_supportfat@overso.de)
- Text: Sollten Sie als Chor oder Kreischorverband noch keinen Zugang zur OVERSO haben, wenden Sie sich bitte an den für Sie zuständigen Landeschorverband ([hier gelangen Sie zur Liste aller DCV-Mitgliedsverbände](#)).
- Text: Bitte beachten Sie, dass seit Januar 2016 eine neue Version der OVERSO bereitsteht - [klicken Sie hier für nähere Informationen!](#)
- Section: **HIER GELANGEN SIE ZUR OVERSO.**
- Text: [Vorängerversion OVERSO 0.3](#)

**Right Sidebar:**

- Suche:
- DER VERBAND
- Chorzeit Das Vokalmagazin
- Die Carusos Die Carusos
- DEUTSCHES CHORFEST
- chor.com
- CHOR@BERLIN
- DEUTSCHE CHORJUGEND
- djkc deutscher jugendkammerchor
- CHORSHOP
- DER FILM

# "Ich stimme der Cookie-Benutzung zu" anklicken

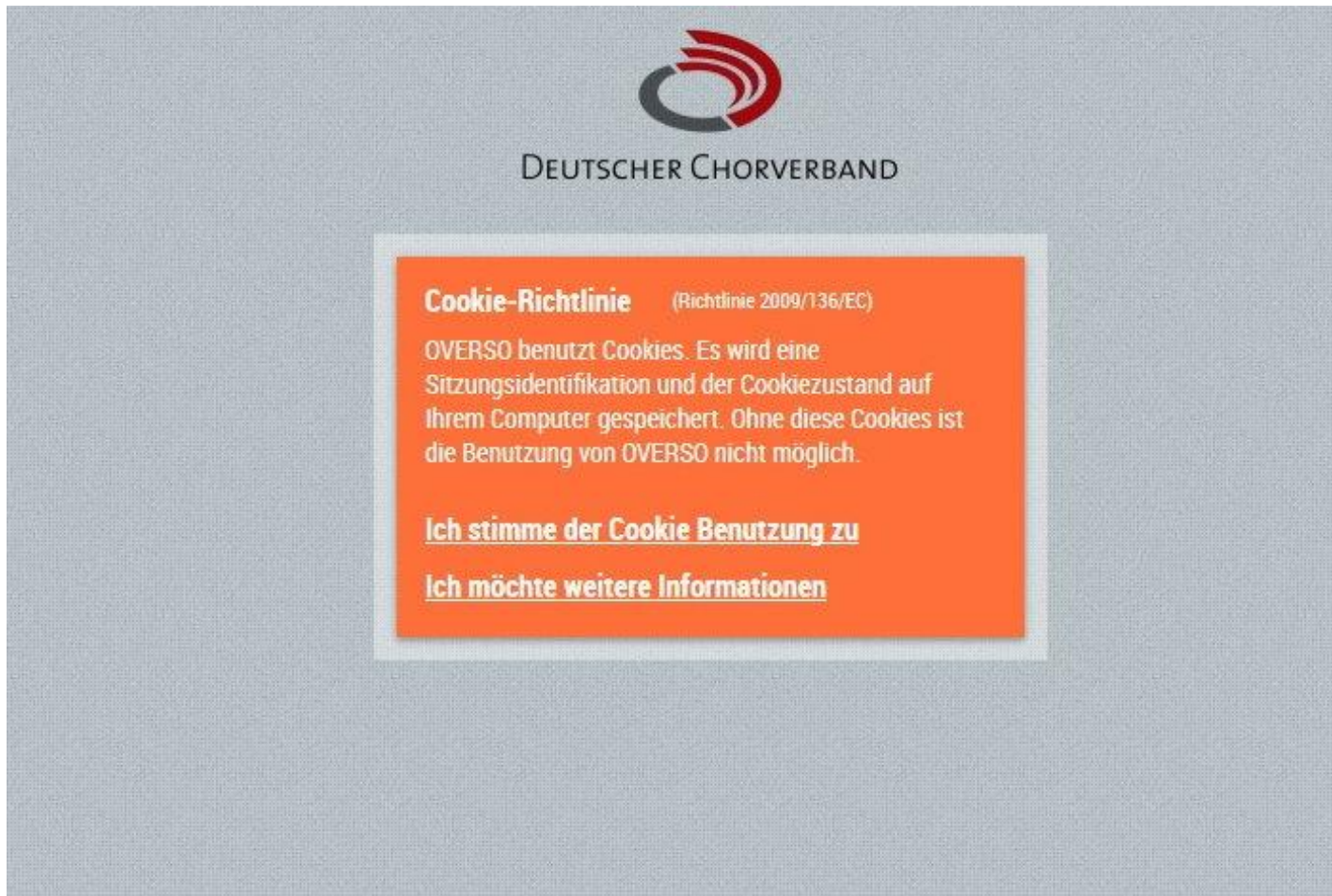

# Mitgliedsnummer und Passwort:

Sbhs\*17\*

# "Aktivitäten"

und danach

# "Vereins und Ensembledaten"

anklicken

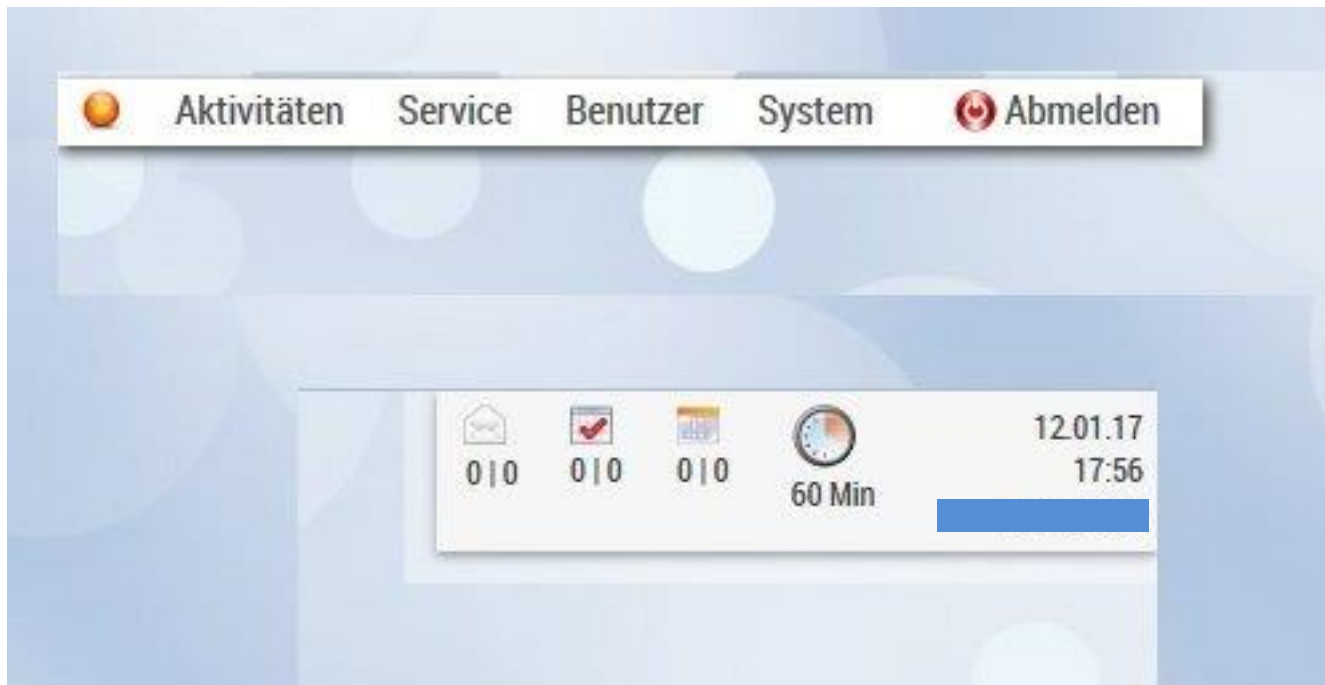

# Anzeige unter Daten 1

Verein

Daten1 Daten2 Funktionen Ensemble Chorzeit Historie

**Vereinsdaten**

Vereins-Nr.: [REDACTED]

Verein:

Gründung | Ein/Austritt:

Status: Aktiv

Verbandsstruktur: LV: Hessischer Sängerbund e.V. (160000000) | KV: Sängerkreis Hüttenberg-Schiffenberg (164100000)

**Mitgliederzahlen**

**Erwachsene, Kinder und Jugendliche in Erwachsenen-Chören**

Chorsänger/innen bis 26:  Chorsänger/innen ab 27:

**Kinder und Jugendliche sowie Erwachsene in Kinder-, Jugendchören und Instrumentalgruppen**

Chorsänger/innen bis 26:  Chorsänger/innen ab 27:

**Sonstige Mitglieder**

Fördernde Mitglieder:  zu vers. Vorstandsmitgl., Betreuer Jugend:

**Postanschrift**

Anrede: [REDACTED] ▾

Vorname:

Name/Geschäftsstelle:

Zusatz (C/O):

Straße:

LKZ | PLZ | Ort | Land:

Telefon | Fax | Mobil:

Internet | E-Mail:

Erstellung: 01.07.2005 -- 100000000 Änderung: 20.03.2016 15:56 164100000

# Anzeige unter Daten 2

Verein

Daten1 Daten2 Funktionen Ensemble Chorzeit Historie

**Bankverbindung**

IBAN: [REDACTED]

BIC: [REDACTED]

Bankverbindung: [REDACTED]

Kontoinhaber: GV Germania Steinbach e.V.

**Zusatz**

Gemeinnützig | Bis:  [REDACTED] Datum Bescheid: [REDACTED]

Steuer-Nr.: [REDACTED]

Mitglied Chorjugend:

GEMA Partnernr.: [REDACTED]

**Bemerkung**

[REDACTED]

Erstellung: 01.07.2005 -- 100000000 Änderung: 20.03.2016 15:56 164100000

# Anzeige unter Funktionen

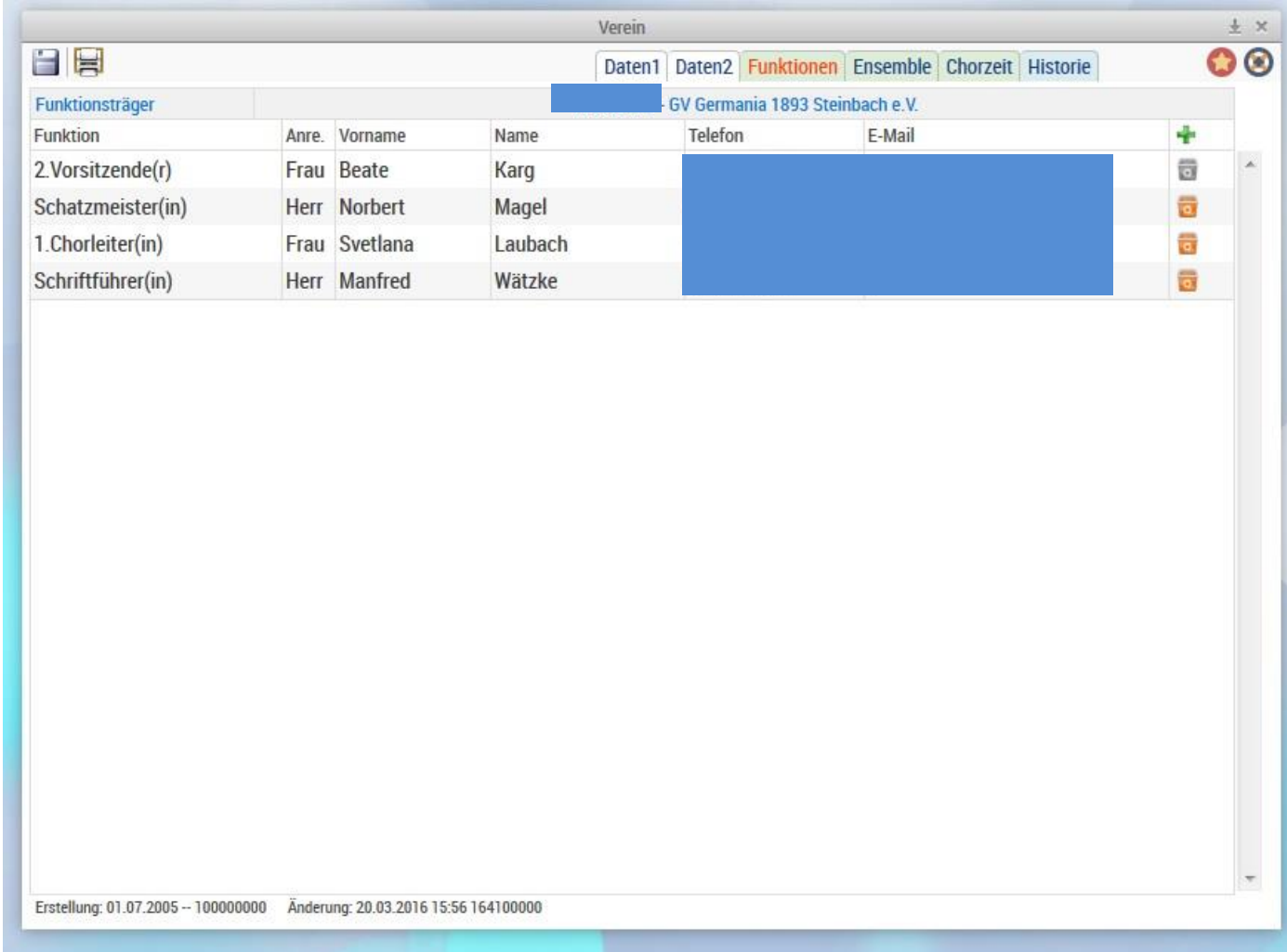

Funktion	Anre.	Vorname	Name	Telefon	E-Mail
2.Vorsitzende(r)	Frau	Beate	Karg		
Schatzmeister(in)	Herr	Norbert	Magel		
1.Chorleiter(in)	Frau	Svetlana	Laubach		
Schriftführer(in)	Herr	Manfred	Wätzke		

Erstellung: 01.07.2005 -- 100000000 Änderung: 20.03.2016 15:56 164100000

Löschen: oranges Zeichen rechts  
Hinzufügen: grünes Pluszeichen und  
Eintragung in neues Fenster

Funktion	Anre.	Vorname	Name	Telefon	E-Mail	
2.Vorsitzende(r)	Frau	Beate	Karg			+
Schatzmeister(in)	Herr	Norbert	Magel			
1.Chorleiter(in)	Frau	Svetlana	Laubach			
Schriftführer(in)	Herr	Manfred	Wätzke			

A modal dialog box titled "Funktionsträger" is open, titled "Neuanlage zu GV Germania 1893 Steinbach e.V.". It contains the following fields and a dropdown menu:

- Funktion: [Dropdown menu]
- Anrede: [Text field]
- Vorname: [Text field]
- Name: [Text field]
- Straße: [Text field]
- LKZ | PLZ | Ort: [Text field]
- Land: [Text field]
- Telefon | Fax: [Text field]
- Mobil: [Text field]
- E-Mail: [Text field]

The dropdown menu for "Funktion" is open, showing the following options:

- 2.Vorsitzende(r)
- Schatzmeister(in)
- Geschäftsführer(in)
- Frauenreferent(in)
- Jugendreferent(in)
- 1.Chorleiter(in)
- Pressereferent(in)
- Schriftführer(in)

Buttons "Abbruch" and "Speichern" are located at the bottom of the dialog. The footer of the application window reads: "Erstellung: 01.07.2005 -- 100000000 Änderung: 20.03.2016 15:56 164100000".

# Anzeige unter Chorzeit

A modal dialog box titled "Beitragsabonnent" is open, showing a form for editing a subscriber's address. The form is titled "Änderung zu GV Germania 1893 Steinbach e.V." and includes the following fields:

- Anrede: Frau (dropdown menu)
- Vorname: [Redacted]
- Name/Geschäftsstelle: [Redacted]
- Straße: [Redacted]
- LKZ | PLZ | Ort: DE (dropdown menu) [Redacted]
- Land: Deutschland

At the bottom of the form are two buttons: "Abbruch" and "Speichern".

At the bottom of the main window, the text "Erstellung: 01.07.2005 -- 100000000 Änderung: 12.01.2017 18:47 164100300" is displayed.

# Anzeige unter Historie

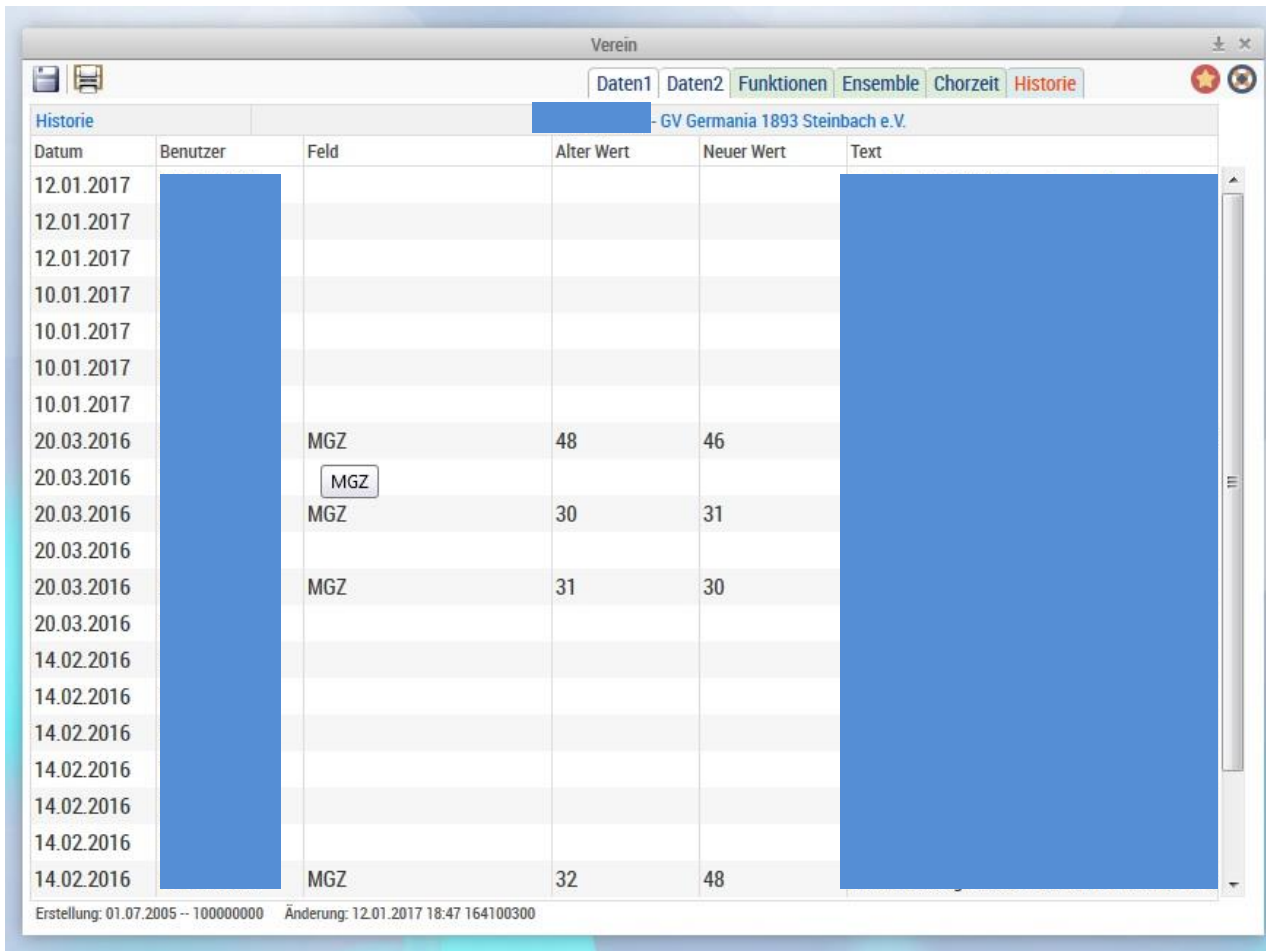

Datum	Benutzer	Feld	Alter Wert	Neuer Wert	Text
12.01.2017					
12.01.2017					
12.01.2017					
10.01.2017					
10.01.2017					
10.01.2017					
20.03.2016		MGZ	48	46	
20.03.2016		MGZ			
20.03.2016		MGZ	30	31	
20.03.2016					
20.03.2016		MGZ	31	30	
20.03.2016					
14.02.2016					
14.02.2016					
14.02.2016					
14.02.2016					
14.02.2016					
14.02.2016		MGZ	32	48	

Erstellung: 01.07.2005 -- 100000000 Änderung: 12.01.2017 18:47 164100300

# Anzeige unter Ensemble

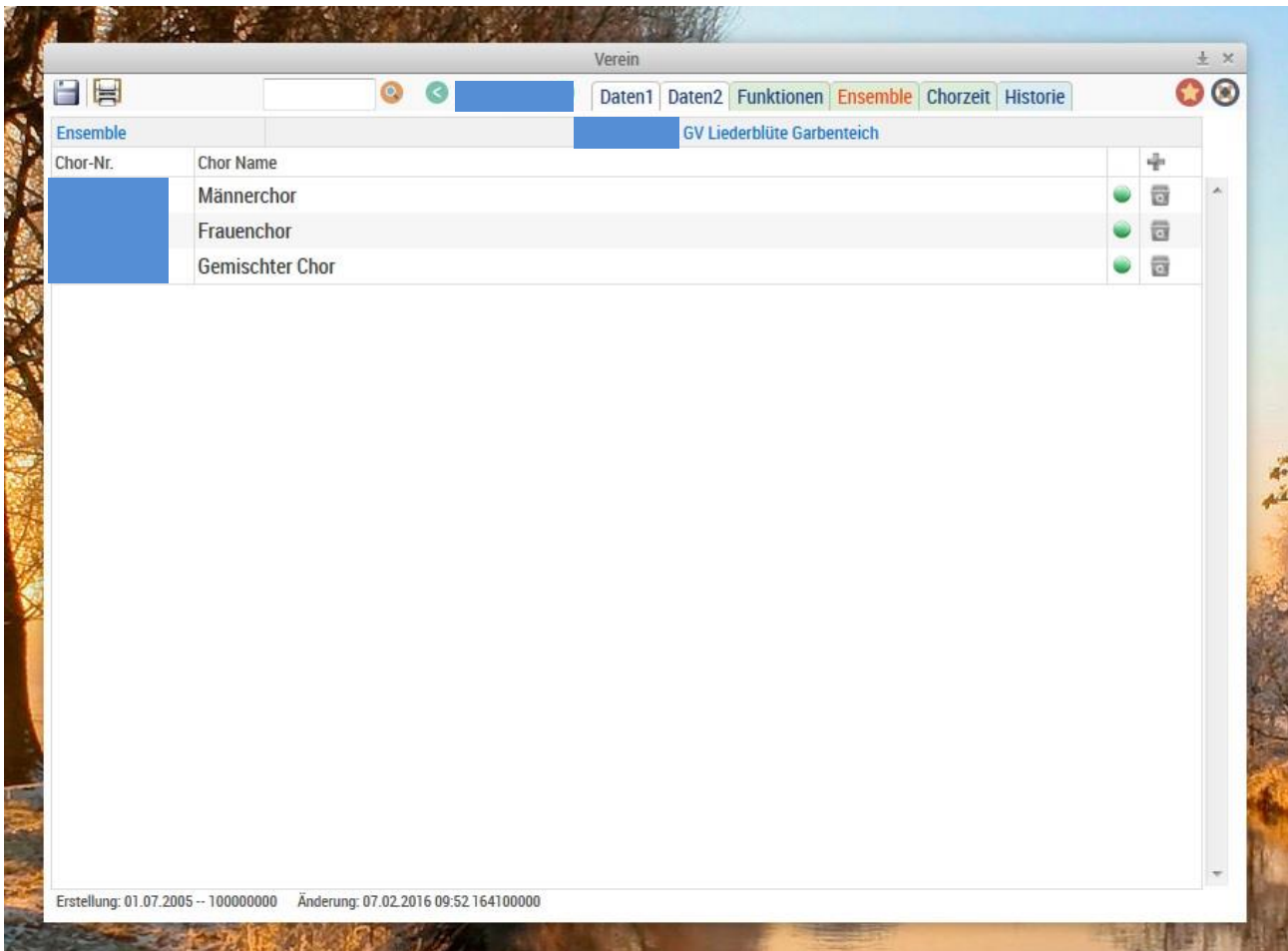

Chor-Nr.	Chor Name	
	Männerchor	● 🗄
	Frauenchor	● 🗄
	Gemischter Chor	● 🗄

Erstellung: 01.07.2005 -- 100000000 Änderung: 07.02.2016 09:52 164100000

# Anzeige unter Daten 1

Ensemble

+

Chordaten

Chor-Nr.: [redacted]

Chor Name: Gemischter Chor

Status: Aktiv

Mitglied DCJ:

Postanschrift

Anrede: [redacted]

Vorname: [redacted]

Name/Geschäftsstelle: [redacted]

Zusatz (C/O): [redacted]

Straße: [redacted]

LKZ | PLZ | Ort | Land: [redacted] [redacted] [redacted]

Telefon | Fax | Mobil: [redacted] [redacted] [redacted]

Internet | E-Mail: [redacted] [redacted]

1. Chorleiter/in

Anrede: [redacted]

Vorname: [redacted]

Name: [redacted]

Straße: [redacted]

LKZ | PLZ | Ort | Land: DE [redacted] Deutschland

Telefon | Fax | Mobil: [redacted] [redacted] 0 [redacted]

E-Mail: 0 [redacted]

Erstellung: --- Änderung: ---

# Anzeige unter Probe

164100301 - Gemischter Chor			
Probentag	Von-Bis	Probenraum	Ort
Dienstag	20:00 - 21:30	Gaststätte Hessischer Hof	Fernwald

**Probe** (Änderung zu Gemischter Chor (164100301))

Probentag: Dienstag

Von - Bis: 20:00 - 21:30

Probenraum: Gaststätte Hessischer Hof

Straße: Lahnstraße

LKZ | PLZ | Ort: DE | 35463 | Fernwald

Land: Deutschland

Ansprechp. Raum:

Telefon | Mobil:

Fax:

E-Mail:

Abbruch Speichern

Erstellung: --- Änderung: ---

# Anzeige unter /Benutzer/Meine Daten/Allgemein

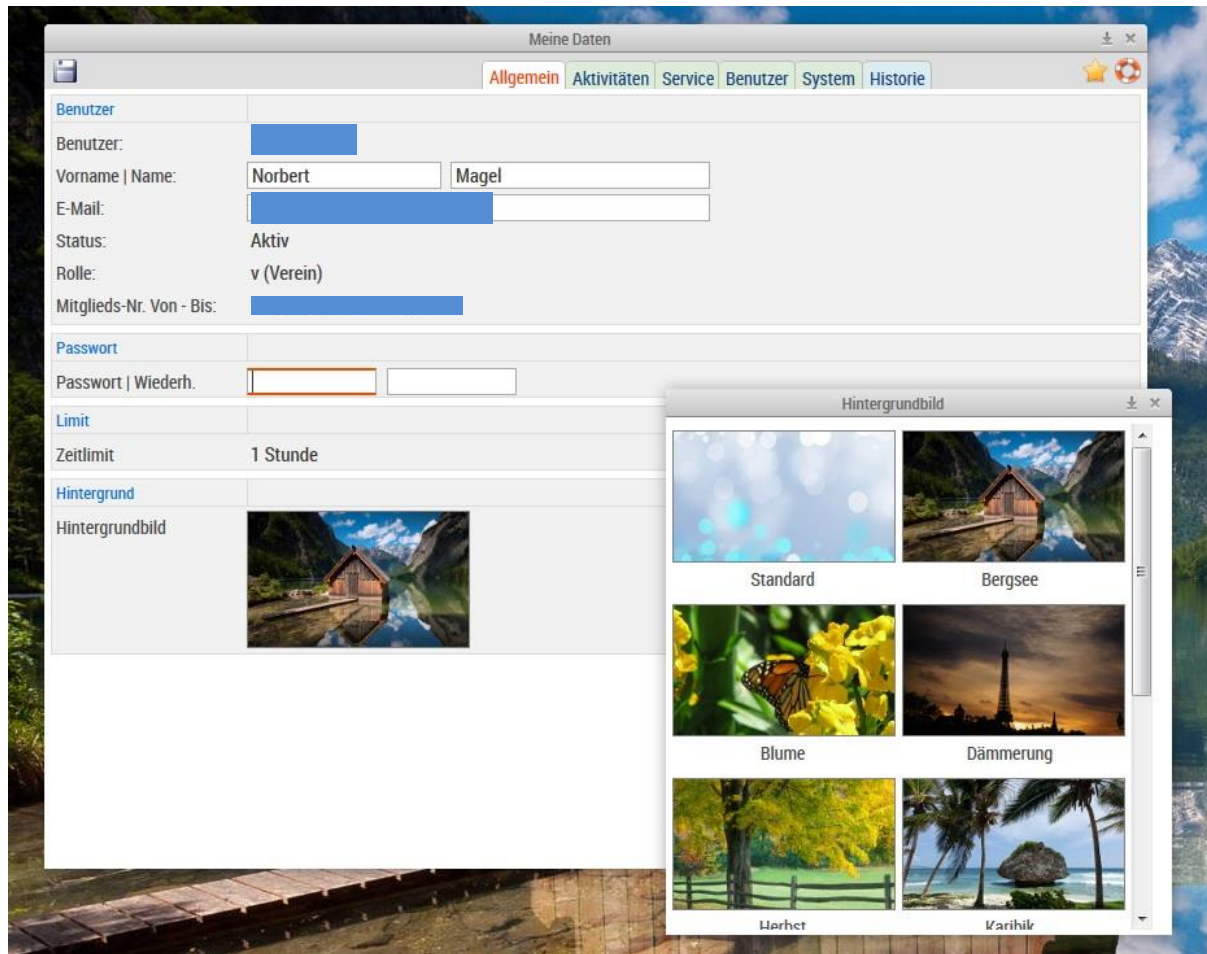

Anzeige unter  
**Service: z.Zt. Ohne Funktion**

Anzeige unter  
**System: Newsletter**  
**Hilfe**  
**Overso**

# Derzeitige Anzeige Zugang Kreisverband

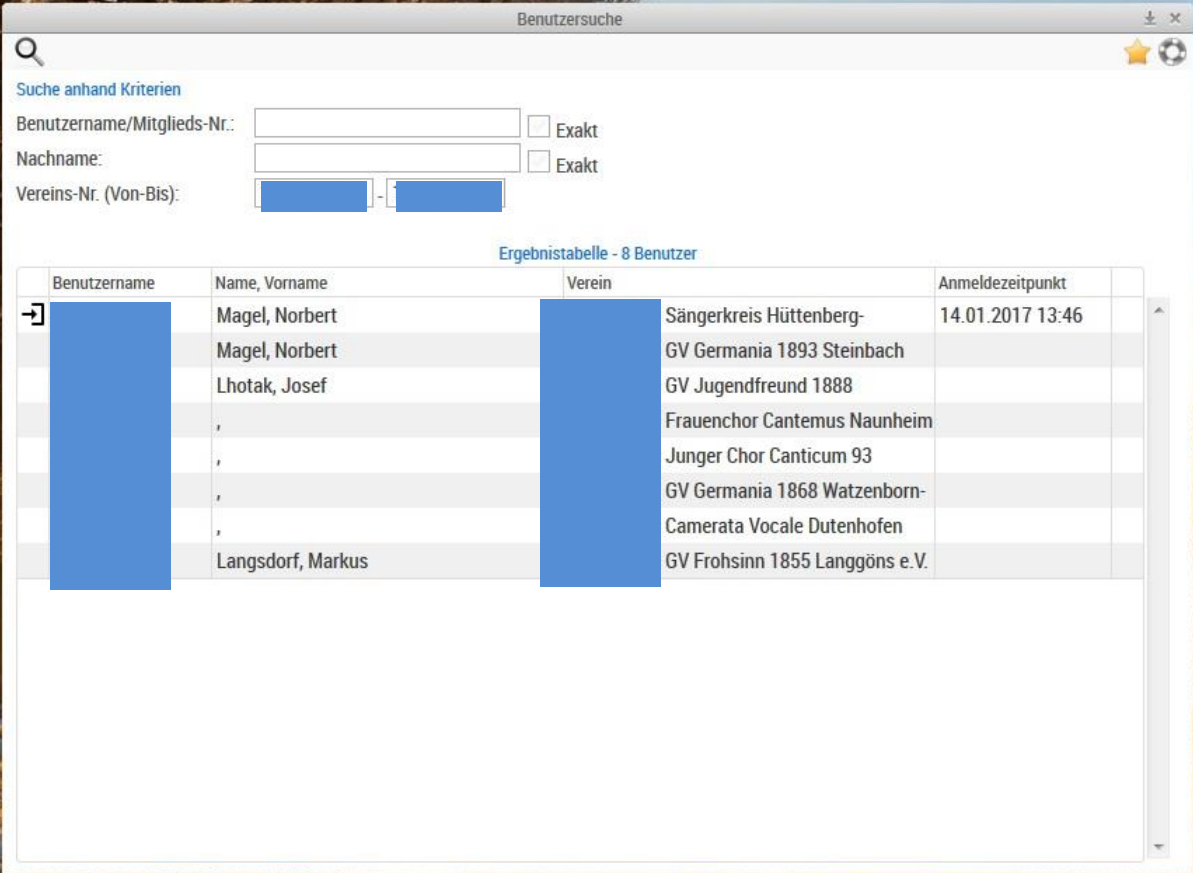

Benutzersuche

Suche anhand Kriterien

Benutzername/Mitglieds-Nr.:   Exakt

Nachname:   Exakt

Vereins-Nr. (Von-Bis):  -

Ergebnistabelle - 8 Benutzer

Benutzername	Name, Vorname	Verein	Anmeldezeitpunkt
→	Magel, Norbert	Sängerkreis Hüttenberg-	14.01.2017 13:46
	Magel, Norbert	GV Germania 1893 Steinbach	
	Lhotak, Josef	GV Jugendfreund 1888	
	,	Frauenchor Cantemus Naunheim	
	,	Junger Chor Canticum 93	
	,	GV Germania 1868 Watzenborn-	
	,	Camerata Vocale Dutenhofen	
	Langsdorf, Markus	GV Frohsinn 1855 Langgöns e.V.	

# Mail von Herrn Langsdorf (Schriftführer Frohsinn Langgöns)

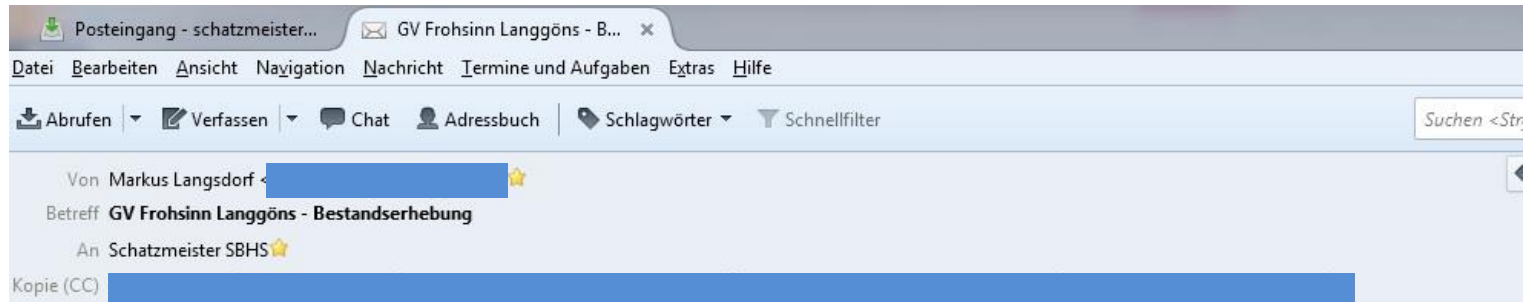

Lieber Herr Magel,

ich habe soeben die Bestandserhebung für unseren Verein durchgeführt. Hier die Zugangsdaten:

Zusammengefasst finden Sie die Mitgliederzahlen wie folgt:

Männerchor: 41  
Frauenchor: 27  
Jugendchor: 11  
Kinderchor: 21  
Tanzgruppe: 13  
Passive (Fördernde Mitglieder): 151

Bitte bestätigen Sie mir kurz, ob alles in Ordnung ist. Bei Fragen oder Wünschen dürfen Sie sich gerne melden.

Besten Dank und viele Grüße,  
Markus Langsdorf (Schriftführer)

# Abmelden nicht vergessen!

Ich danke euch für die Aufmerksamkeit